

**VERSLAG VAN EEN GELIJKVORMIGHEIDSONDERZOEK EN/OF CONTROLEBEZOEK VAN EEN
HUISHOUDELIJKE ELEKTRISCHE INSTALLATIE****Algemene gegevens**

Plaats van het onderzoek:	Kanunnik Eybenstraat 2 / 2 , 3500 HASSELT		
Eigendom van:			
Opdrachtgever:	Michiels Deveux Cornelis, Van Willigenlaan 18, 3540 HERK-DE-STAD		
Type lokalen:	Appartement	Distributienetbeheerder: /	
EAN-code installatie:	541 44		
Installateur:	/		
BTWnr:	/	of ID-kaartnr: /	Uitgereikt te: / op /
Agent-bezoeker:	Marc Everaert		Datum onderzoek: 25/08/2016

Aard van het onderzoek

Overeenkomstig de voorschriften van het Algemeen Reglement op de Elektrische Installaties (A.R.E.I.)	
Type keuring:	Art 276bis Verkoop van een wooneenheid
Bijkomende info:	/
Herkeuring op:	/

Algemene gegevens elektrische installatie

Nominale spanning:	3x400v+N	Max nominale stroom:	niet uit te maken	Nominale stroom hoofdbeveiliging:	0,00
Voedingsleiding hoofdbord:	4 X 6 mm ²	- Type:	VOB		
Aardelektrode:	Niet vast te stellen	Sectie:	/ mm ²	Aardgeleider:	16 mm ²
Hoofddifferentieel - In:	geen A	- DI :	/ mA	Aantal polen:	/
Extra hoofddifferentieel(s):	/				
Bijkomende differentieel - In:	geen A	- DI :	/ mA	Aantal polen:	/
Extra bijkomende differentieel(s):	/				
Aantal eindstroombanen:	7	Aantal borden:	3	Tarief:	Dag

Metingen & controles

Aardspreidingsweerstand:	1.6 Ohm	Besch. onrechtstreekse aanraking:	Niet in orde	Hoofddifferentieel verzegeld:	/
Algemeen isolatieniveau:	/ MOhm	Diff. stroominrichting, testknop:	/	Staat vast elektrisch materieel:	In orde
Aardingscontinuïteit:	In orde	Controle foutlus:	/	Schema's vs. uitvoering:	/
Besch. rechtstreekse aanraking:	In orde				

Besluit : DE INSTALLATIE VOLDOET NIET AAN HET AREI	De installatie dient opnieuw gecontroleerd te worden: vóór: 18 maand na ondertekening akte <input type="checkbox"/> door hetzelfde organisme (*)	
AANTAL BIJLAGEN Situatieschema's: Nee Eendraadsschema's: Nee Andere: /	DE AGENT BEZOEKER: 	Visum distributeur (art 270)

Visum controle organisme

ACA vzw - Erkend Controle Organisme
Meensesteenweg 338 - 8800 Roeselare
BTW BE 0811.407.869
Tel. 051/20 00 02 - Fax 051/20 10 02
info@acavzw.be - www.acavzw.be

Dit PV dient bewaard te worden in het dossier van de elektrische installatie en dit dossier dient elke aangebrachte wijziging te vermelden. De Federale overheidsdienst die Energie onder zijn bevoegdheid heeft, dient bij ieder ongeval, rechtstreeks of onrechtstreeks te wijten aan elektriciteit waarbij personen betrokken zijn, ingelicht te worden.

(*) De werken, nodig voor de inbreuken te doen verdwijnen, moeten zonder vertraging uitgevoerd worden en alle maatregelen moeten getroffen worden opdat de in overtreding zijnde installatie, indien ze in dienst blijft, geen gevaar vormt voor personen of goederen. Indien bij het nieuw controlebezoek, na max 1 jaar, de overtredingen niet verdwenen zijn, moet het erkend organisme een kopie van het proces-verbaal van het controlebezoek overmaken aan de Algemene Directie Energie die belast is met het hoog toezicht.

Beschrijving van de stroombanen

PENZEK 2 X 6A + 2 X 25A
STOTZ 3 X 25A + 4 X 20A
PENZEK 2 X 2A + 2 X 6A

VASTSTELLINGEN: Opmerkingen

- B : Het is niet uitgesloten dat er bijkomende inbreuken worden vastgesteld bij voorleggen van de schema's.
- K : Een afzonderlijke differentieelstroominrichting met een gevoeligheid van 30mA voor de installatie van badkamer(s), wasmachine, vaatwasmachine, droogkast of gelijkaardige toestellen is aangeraden.
- U : Minimaal drie exemplaren van de elektrische schema's dienen aanwezig te zijn.
- Y : De isolatieweerstand kon niet gemeten worden. Deze dient groter te zijn dan 0,5 Mohm.

VASTSTELLINGEN: Inbreuken

Inbreuken schema's :

- 1.01. : Eéndraadschema van de installatie is te voorzien of te vervolledigen. (art 16, 268, 269)
- 1.02. : Situatieschema van de installatie is te voorzien of te vervolledigen. (art 269)

Inbreuken metingen :

- 2.04. : Continuïteit van equipotentiale geleiders en/of beschermingsgeleiders is niet gewaarborgd. (art 70.05, 85.08)

Inbreuken aardingsinstallatie :

- 3.12. : Contactdozen: de aardingspen dient aangesloten te worden op de aarding van de installatie. (art 86.03)

Inbreuken borden :

- 4.10. : De aanduiding van de stroomkringen en/of apparatuur, aansluitklemmen, enz. dient aangebracht of vervolledigd te worden (met voldoende leesbaarheid & bestendigheid). (art 16, 248)
- 4.17. : Het (de) elektrisch(e) bord(en) kan (kunnen) niet geopend worden zonder mogelijke schade aan de omgeving te veroorzaken (pleisterwerk, behangpapier,...). De interne bekabeling kon niet worden nagekeken. (art 248.03)

Inbreuken differentieelstroominrichtingen :

- 5.01. : Aan het begin van de installatie ontbreekt een verzegelbare algemene differentieelstroominrichting. (art 86.07)
- 5.03. : De nominale stroomsterkte van de differentieelschakelaar dient aangepast te zijn aan de overstroombeveiliging. (art 85.02, 116)

Inbreuken bescherming tegen overstroom :

- 6.03. : Kalibreerelementen van de pensmeltveiligheden, penautomaten, diazed zekeringen & automaten ontbreken. (art 251.01)
- 6.14. : De nominale stroom van de hoofdveiliging van de elektrische teller kan niet achterhaald worden. De waarde van de aansluitautomaat dient opgevraagd te worden bij de netbeheerder.

Extra inbreuken en/of bijkomende uitleg:

2.04 3.12 STOPC BIJ SPOELBAK KEUKEN

BIJLAGE – HUISHOUDELIJKE ELEKTRISCHE INSTALLATIE

Algemene gegevens

Bijlage aan verslag nr.: 170001820	Nominale spanning: 3x400v+N
Plaats van het onderzoek: Kanunnik Eybenstraat 2 / 2 , 3500 HASSELT	
Eigendom van:	
Agent-bezoeker: Marc Everaert	Datum onderzoek: 25/08/2016

Vereenvoudigd situatieschema (< 01/10/1981) of foto van de elektrische installatie (> of < 01/10/1981)

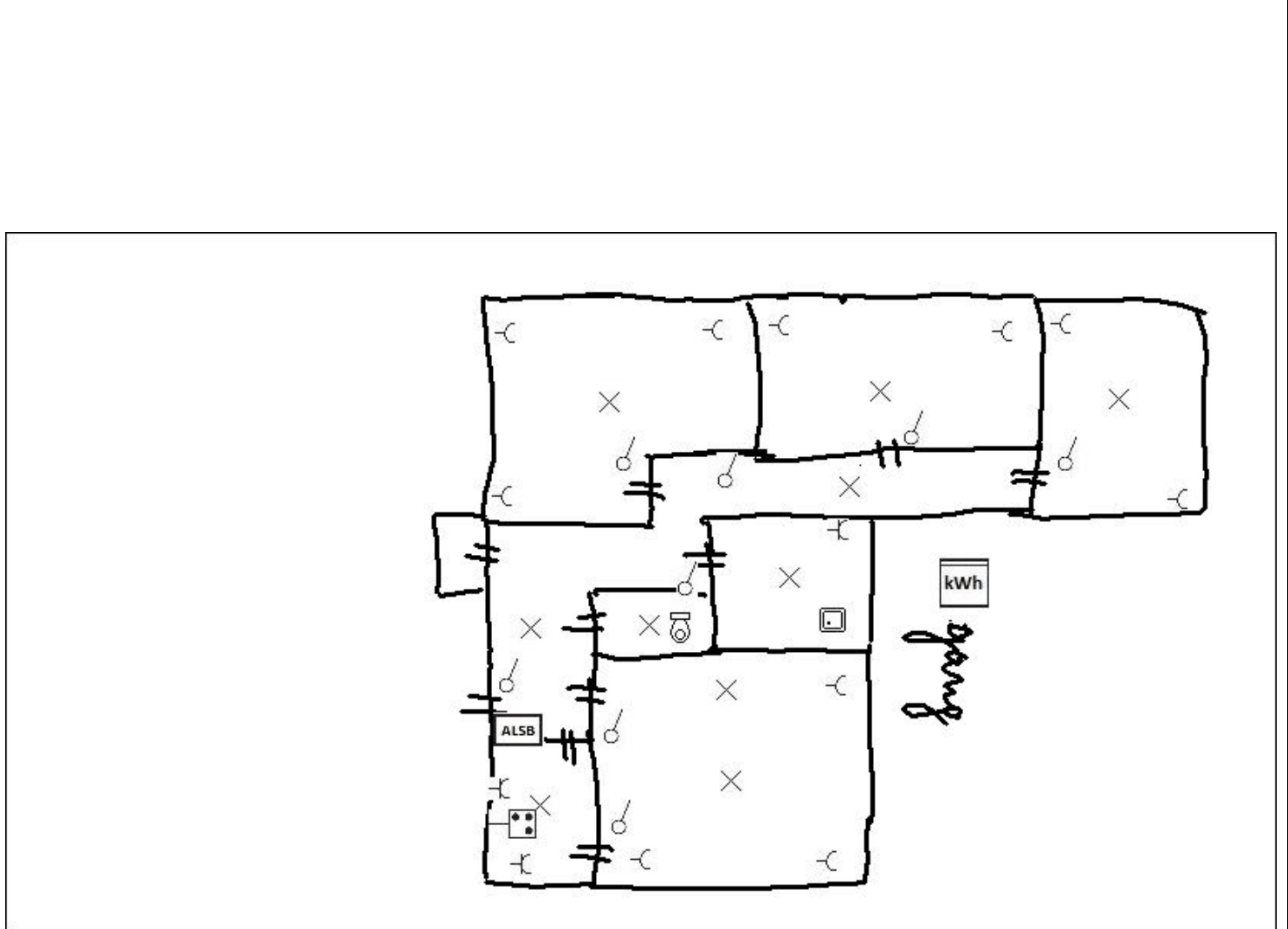

Handtekening aanvrager:

Handtekening agent-onderzoeker: